



**COMUNE DI CAMIGLIANO**  
 PROVINCIA DI CASERTA

**LAVORI DI RIQUALIFICAZIONE E MESSA IN SICUREZZA  
 DELL'ASSE VIARIO BORGO RURALE DI LEPORANO, DEL  
 SANTUARIO MARIANO E DI LOCALITA' COLLE**

<input type="checkbox"/>	FATTIBILITA'	<input checked="" type="checkbox"/>	DEFINITIVO - ESECUTIVO
--------------------------	--------------	-------------------------------------	------------------------

Scala 1-2000	PLANIMETRIA D'INTERVENTO	TAV. 3
-----------------	--------------------------	-----------

ELENCO ELABORATI	
Elaborato n°	Denominazione
<input type="checkbox"/> TAV. 1	Relazione tecnica Generale e Quadro Economico
<input type="checkbox"/> TAV. 2	Inquadramento Territoriale
<input checked="" type="checkbox"/> TAV. 3	Planimetria d'Intervento
<input type="checkbox"/> TAV. 4	Grafici Stato di Fatto E Rilievo fotografico
<input type="checkbox"/> TAV. 5	Grafici Stato di progetto
<input type="checkbox"/> TAV. 6	Particolari Costruttivi
<input type="checkbox"/> TAV. 7	Elenco Prezzi unitari e Analisi Nuovi Prezzi
<input type="checkbox"/> TAV. 8	Computo Metrico e Oneri Sicurezza
<input type="checkbox"/> TAV. 9	Stima Incidenza Manodopera
<input type="checkbox"/> TAV. 10	Piano di Sicurezza e Coordinamento (PSC)
<input type="checkbox"/> TAV. 11	Capitolato Speciale di Appalto e Schema di Contratto
<input type="checkbox"/> TAV. 12	Cronoprogramma dei Lavori
<input type="checkbox"/> TAV. 13	Piano di Manutenzione

CODICE UNICO DI PROGETTO  
 CUP: D97H20000550002



IL TECNICO  
 ing. Pietro PARISI

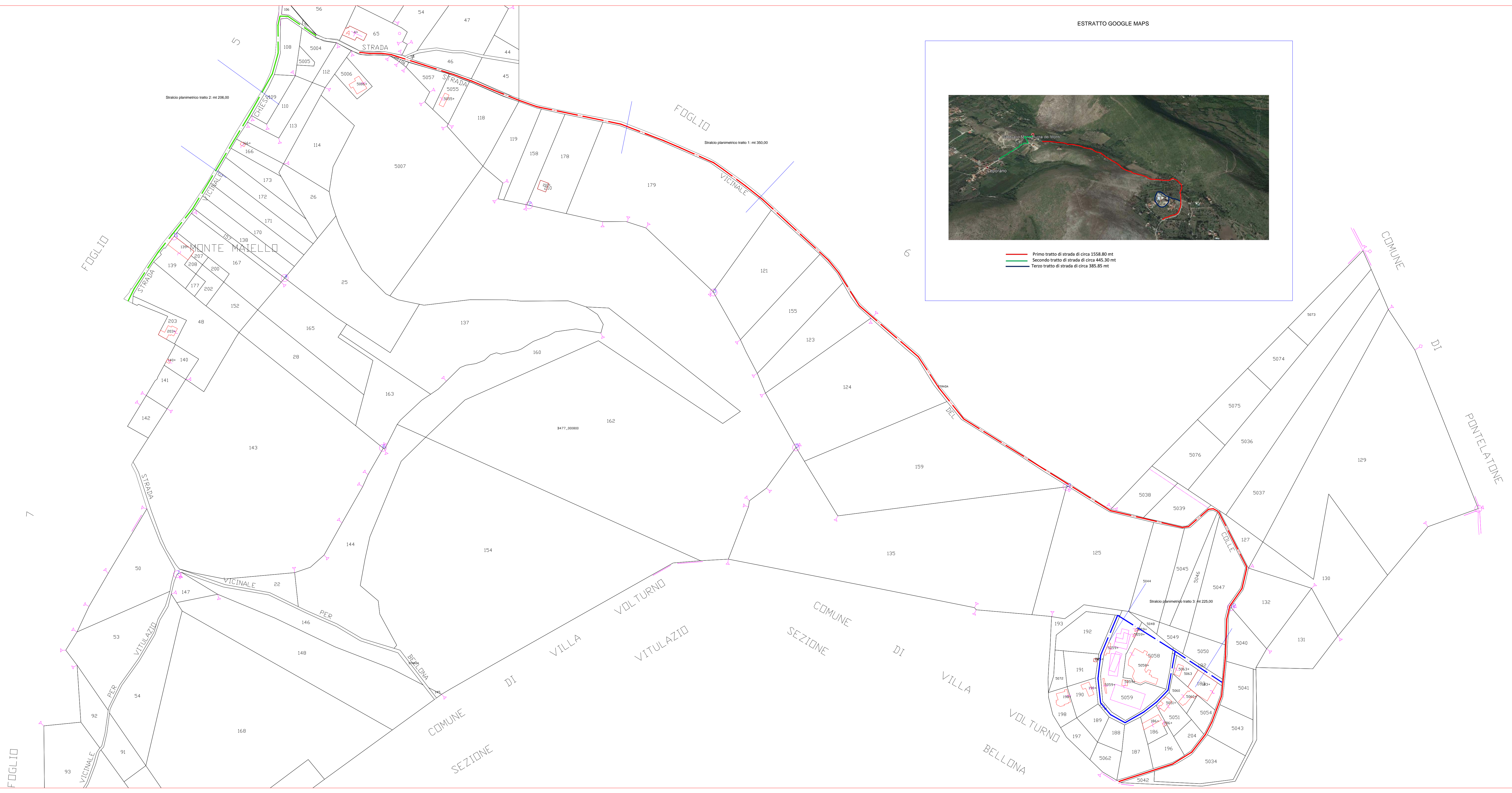

ESTRATTO GOOGLE MAPS

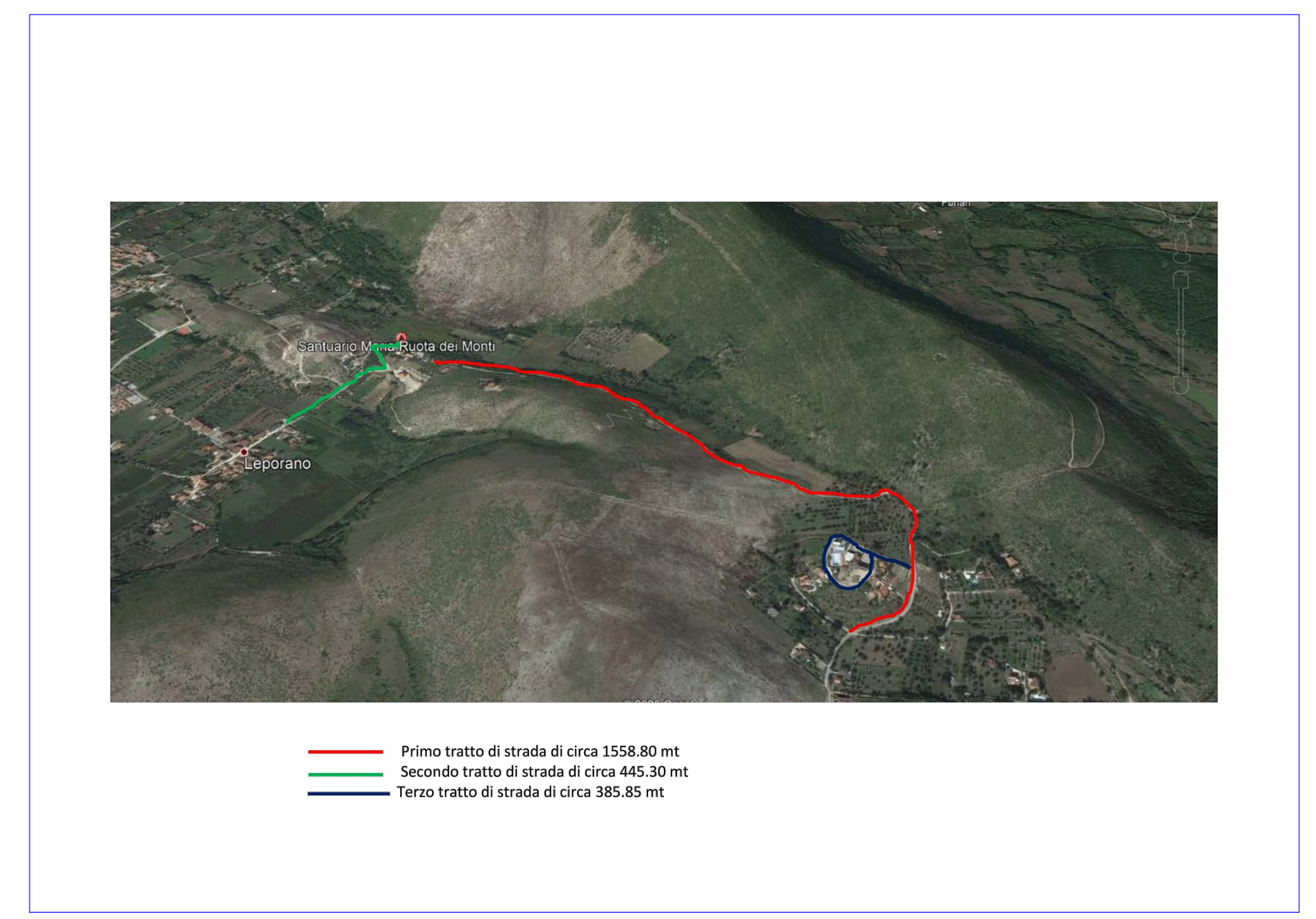

— Primo tratto di strada di circa 1558.80 mt  
 — Secondo tratto di strada di circa 445.30 mt  
 — Terzo tratto di strada di circa 385.85 mt